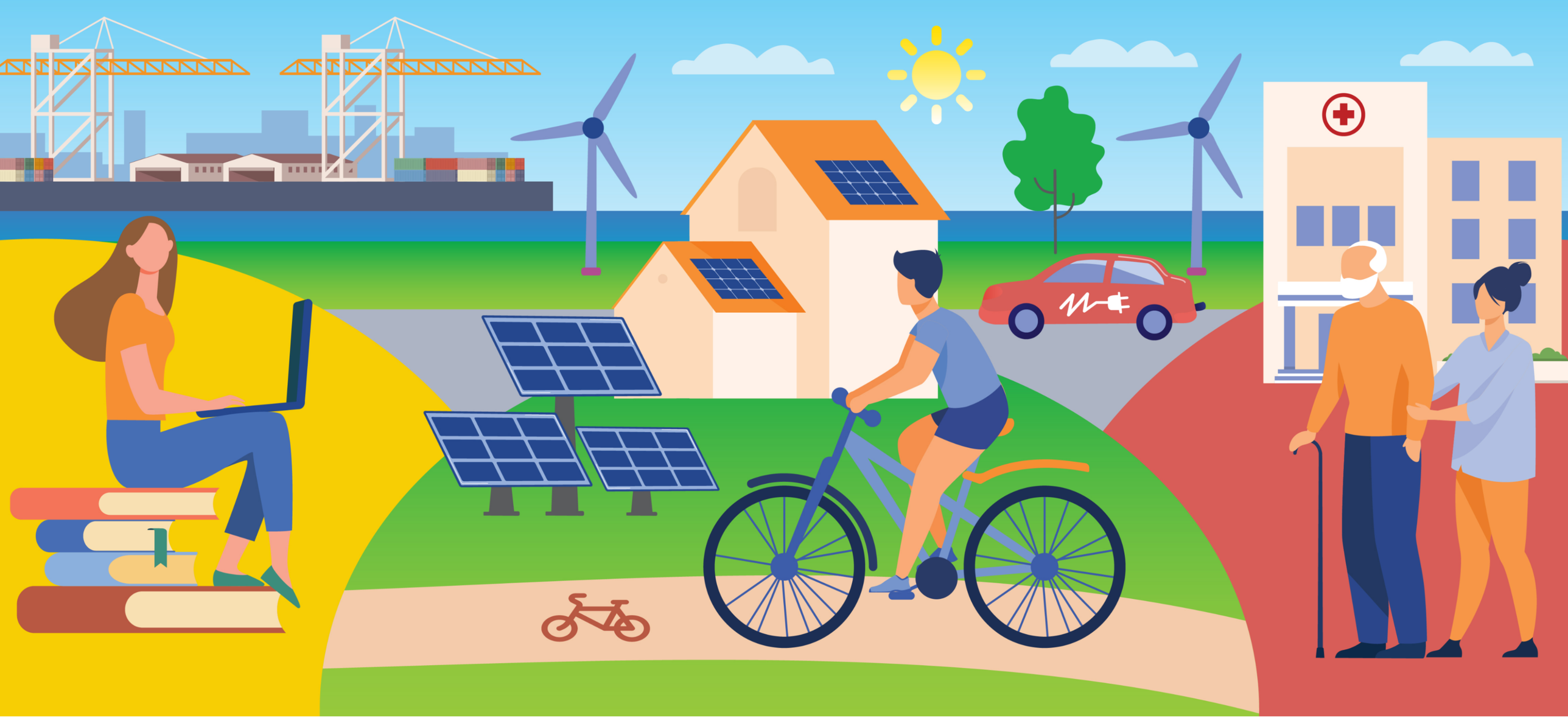

©

Atsakingas už publikaciją

www.esinvesticijos.lt

Švietimo pagalbos ir koordinuotai teikiamų paslaugų plėtra

Projekto tikslas – užtikrinti tinkamą pagalbą specialiųjų ugdymosi poreikių turintiems vaikams ir jų tėvams (globėjams, rūpintojams) koordinuotai teikiant švietimo pagalbos, socialinių ir sveikatos priežiūros paslaugas Radviliškio rajono savivaldybėje, pasitelkiant nevyriausybinio sektoriaus paslaugų teikėjus bei sukurti inovatyvų ugdymo ir koordinuotai teikiamų paslaugų organizavimo modelį.

Trukmė
12/2025 - 11/2028

Projekto vertė
543 431 Eur

ES finansavimas
415 263 Eur

Bendrai finansuoja
Europos Sąjunga